III Міжнародний конкурс сатиричного рисунку “ДЖМЕЛИК”

Долина
Україна
2020

III International Competition satirical drawing “DZHMELYK”

Dolyna
Ukraine
2020

Yuksel Cengiz (Turkey)

Долина
Dolyna
2020
979

Друзі і шанувальники!

Вже втретє в Долині відбувся ІІІ міжнародний конкурс сатиричного рисунку «Джмелик-2020».

Цей рік – особливий тим, що внаслідок карантину відмінені багато заходів. Але, як ми переконались, творчості й гумористичній «медовій терапії» він не завада. Радіємо, що на цьогорічний Конкурс надійшло ще більше робіт, в порівнянні з двома попередніми роками. Це нас радує і додає оптимізму.

Така популярність, активність, довіра до Конкурсу означає одне: здоровий, адекватний, автентичний гумор – один з кращих противірусних препаратів, який безвідмовно врятує людство з будь-якої халепи.

Зазначу, що вперше за історію конкурсу журі працювало в онлайн-режимі. Таким же чином відбувалося і нагородження переможців. Незвична урочиста атмосфера і миттєвості нагородження вже увійшли в історію.

Висловлюю велику вдячність онлайн журі конкурсу: Констянтину Казанчеву, Євгенію Самойлову, Миколі Дмітруху, Юрію Фреїву, Олександру Кізимі, директору Оргкомітету Галині Курус.

З великими надіями, сподіваннями і планами кажемо Вам і нашому щирому, трудолюбивому, веселому «Джмелику»: «До зустрічі у 2021 році!»

З вдячністю і повагою,
ідейний натхненник Конкурсу,
міський голова ***Володимир Гаразд.***

Dear friends and fans!

The III International competition of satirical drawing «Dzhmelyk-2020» took place for the third time in Dolyna.

This year was special because many events have been canceled due to quarantine. But, as we have seen, it is not a hindrance to creativity and humorous «honey therapy». We are glad that this year's Competition received even more works, compared to the previous two years. This makes us happy and optimistic.

Such popularity, activity, trust in the Competition means one thing: healthy, adequate, authentic humor – one of the best antiviral drugs, which will save humanity from any trouble.

I will note that for the first time in the history of the Competition the jury worked online. The winners were awarded in the same way. Unusual solemn atmosphere and instant awards have already gone down in history.

I am very grateful to the online jury of the Competition: Konstantyn Kazanchev, Eugeniy Samoilov, Mykola Dmytrukh, Yuriy Freiv, Oleksandr Kizyma, and director of the Organizing Committee Halyna Kurus.

With great hopes, expectations and plans we say to you and our sincere, hard-working, cheerful «Dzhmelyk»: «See you in 2021!»

With gratitude and respect,
the ideological encourager of the Competition,
Dolyna Mayor ***Volodymyr Harazd.***

ОРГАНІЗАТОРИ

Долинська міська рада

“Міський центр культури, спорту та туризму (КЗ, Долина)

Асоціація українських карикатуристів
www.cartoon.org.ua

Наша адреса: пр. Незалежності 5, м. Долина, Івано-Франківська обл., Україна, 77500
Телефон: (03477) 2-70-30, факс: (03477) 2-70-35
http:/rada.dolyna.info/, E-mail: rade.dolyna.info@gmail.com

COMPETITION PARTICIPANTS | УЧАСНИКИ КОНКУРСУ

Argentina | Аргентина
Berté
Daniel Eduardo Varela
Marlene Pohle
Miguel Horacio Kozaczyszyn
Osvaldo Rugani
Pablo Zerda
Sergio Alejandro Villalobo
Silva Arte Integral

Armenia | Вірменія
Haroutiun Samuelian

Austria | Австрія
Klaus Pitter

Azerbaijan | Азербайджан
Soltan Soltanlı

Bangladesh | Бангладеш
Nasif Ahmed

Belarus | Білорусь
Олег Гуцол

Belgium | Бельгія
Hans Dierick
Heymans Patrick
Luc Vernimmen
Ludo Goderis
Norbert Van Yperzeele
Raed Khalil
Stefaan Provijn

Bosnia & Herzegovina
Боснія та Герцеговина
Goran Krčmar

Brasil | Бразилія
Carlos Amorim
Cival Einstein
Erico Junqueira Ayres
Geraldo Magela Da Conceição
Guto Respi
José Miguel Pires Junior
Selói Peters

Bulgaria | Болгарія
Ivailo Tsvetkov

China | Китай
Cai Weidong
Fan-lintao
Guibao Gai
Hubing
Hwang
Li Yingchuan
Liu Yan Hong
Ning Bin
Niu zhong ju
Qiao Wei
Shen Hong Li
Shenying Sun
Weili li
Xiaomin Huang
Yang Xiaobo
Yu Liang

Colombia | Колумбія
Cesar Ibarra Zuñiga
Lopez Sandoval Andrés
Raul Fernando Zuleta

Croatia | Хорватія
Borislav Hegedušić
Dado Kovacevic
Damir Novak
Darijan Kucko
Matija Šimunović
Miloš Panić
Mojmir Mihatov
Slobodan Butir

Cuba | Куба
Roberto Sergio Castillo Rodriguez

Cyprus | Кіпр
Mustafa Tozaki
Serkan Sürek

Czech republic
Чеська республіка
Evžen David
Tomáš Truneček

Egypt | Єгипет
Dina Abdelgawad Shosha
Omar Seddek
Wesam Khalil

England | Англія
Isabella De Novellis
Roger Penwill
Sherry Tolputt

Estonia | Естонія
Ester Lauringson

Finland | Фінляндія
Heino Partanen

France | Франція
Bernard Bouton
Isabella De Novellis
Roger Penwill
Sherry Tolputt

Germany | Німеччина
Kurt Heinemann
Rainer Demattio
Sabine Voigt

Greece | Греція
Serafim Bakoulis

Hungary | Угорщина
István Parázs
István Kelemen

India | Індія
C.Raghavendra Raju
Ethiraaji Kagithakara
Malatesh Garadimani
Nagisetty Venkata Ramana Murthy
Onkar Saware
Tvg Menon

Indonesia | Індонезія
Affan Siregar
Agus Eko Santoso
Agus Harsanta
Agustus Widodo
Atmaja Septa Miyosa
Bambang Sulistyo
Danny Yustiniadi
Darsono
Den Dede Denri Demma
Edi Dharma
Fritz Pelenkahu
Helen Purnama Lee
Jitet Kustana
Padri Legowo
Partono
Rony Respati
Sudarmanto Bogel
Yere Agusto

Iran | Іран
Abbas Ahmjadi
Ahmad Haji babaei
Ahmad Reza Sohrabi
Ali Ghanaat
Ali Miraee
Ali Shafei
Amirhassan Arefipoor
Atefeh Yaryan
Behnaz Bakhtiari
Ehsan Cheraghi Iranshahi
Elham Khalilil Mehr
Farid Amirsardari
Farzaneh Keyghobadi
Fatemehh Samghani
Haleh Kazemzadeh
Hamid Ghalijari
Hatef Ghaderi
Hossein Naghib
Hossein Pourteimooryan
Issa Loghmanieh
Keyvan Varesi
Khodayar Naroei
leily Salimi Dovil
Mahsa Eskandari
Marziyeh Khanizadeh
Mastaneh Fatemi
Mehdi Afradi
Mostafa Sattarian
Mozhdeh Aghebati
Mozhdeh Malekoghli
Neda Khodaverdi
Nima Biyaras
Rahim Baghal Asghari
Baghmisheh
Razm Hosseini Mohammad Saleh
Saeb Ziayi
Saeed Moosarezaei
Saeed Sadeghi
Saeedeh Hayatipour
Salar Eshratkhah
Samaneh Karimi
Sanaz Khadem Yahyavi
Sara Tajvar
Seyyed Mansour Mazarei
Shahram Yaghoubi majd
Sohrab Kheiri
Soleiman Mamrahimi
Tahereh Hayatipour
Tayebe Khalili Mehr
Yalda Hasheminezhad
Zahra Fatemi Qomi
Zhaleh Yosefi

Iraq | Ірак
Qasim Ahmed Qapalan

Italy | Італія
Agim Sulaj
Andrea Bersan
Angelo Campaner
Athos Careghi
Daniele Zordan
Friedrich Tasser
Lamberto Tomas
Lucio Trojano
Marco D'Agostino
Mario Russo
Nicola Bucci
Nova Milanese
Oscar Sacchi
Stefano Gamboni
Tommaso Gianno
Zaza Leonardo

Japan | Японія
Daniel Sahade

Lebanon | Ліван
Redwan Alferekh

Lithuania | Литва
Vladimiras Beresniovas

Luxembourg | Люксембург
Pol Leurs
Ronny Peiffer

Macedonia | Македонія
Jordan Pop Iliev

Mexico | Мексика
Gabriel López
Oscar Manuel Rodriguez Ochoa

Moldova | Молдова
Alexander Kaminsky

Montenegro | Чорногорія
Darko Drljevic
Vjekoslav Bojat

Netherlands | Нідерланди
Anneke van Steijn

Philippines | Філіппіни
Glen Isaac

Poland | Польща
Dariusz Dabrowski
Emil Idzikowski
Henryk Cebula
Jacek Frąckiewicz

Jacek Majcherkiewicz
Maciej Trzepalka
Marcin Bondarowicz
Michal Graczyk
Sławomir Makal
Tadeusz Krotos
Zbigniew Piszczako

Romania | Румунія
Boboc Mihai-Gabriel
Boros Olimp
Boros Stefan
Cornel-Marin Chiorean
Doru Axinte

Russia | Росія
Irina Galchina
Iza Saidasheva
Natasha Gornovaya
Nicolay Popov
Nikolay Chernyshev
Temur Kozaev
Tikhonov Vladimir
Timofeichev Dmitry
Valeri Tarasenko
Victor Skopintsev
Алєксєєв Федір
Дроздов Сергій
Семеренко Володимир
Пащенко Ігор
Тюрін Володимир

Saudi Arabia
Саудівська Аравія
Ameen Alhabarah

Serbia | Сербія
Danja Beba
Jovo Škomac
Milenko Kosanovic
Mileta Miloradovic
Severin Sikanja
Snezana Marko-Musinov
Vaso Krčmar

Slovakia | Словаччина
Ivo Chadžiev
Vladimir Pavlik

Slovenia | Словенія
Milan Alaševič
Natasa Pegan

Sri Lanka | Шрі-Ланка
Paul Miranada

Turkey | Туреччина
Algan Sinem
Ali Hakan Alan
Ayten Köse
Cemil Safiturk
Deniz Ilker Kuruoglu
Dinidomar Das Chagas de Moura
Erdem Baytemur
Erdoğan Başol
Erhan Yaşar Babalık
Halit K. Aytoslu
Kerem Yuce
Murat Tosun
Mustafa Yıldız
Niyazi Türk
Oğuz Gürel
Omer Cam
Serpil KAR
Yuksel Cengiz

United Arab Emirates
Об'єднані Арабські Емірати
Rolando Jr Antonio

USA | США
David Hafez
Phu Nguyen

Uzbekistan | Узбекистан
Husan Sodiqov
Makhmud Eshonqulov

Ukraine | Україна
Ihor Miroshnychenko
Kazanevsky Vladimir
Oleh Smal
Olexander Dubovskyi
Sergey Dudchenko
Serhey Naberezhnykh
Vadim Siminoga
Vadym Shevchenko
Valery Momot
Vyacheslav Kaprelyants
Yuriy Galiakbarov
Безрук Валентин
Буряк Юлія
Верес Віктор
Кузнєцов Данііл
Левицький Віталій
Майоренко Георгій
Назаров Генадій
Саєнко Андрій
Саєнко Дмитро
Семндяєв Сергій
Сидоренко Олександр
Столярова Ірина
Талалай Ігор
Федько Сергій
Шапошниченко Лариса
Шуляк Павло

CHILDREN'S AGE CATEGORIES (7-12, 12-17 YEARS)

ДИТЯЧІ ВІКОВІ КАТЕГОРІЇ (7-12, 12-17 років)

Belarus | Білорусь
Гуцол Антон
Гуцол Назарій

Egypt | Єгипет
Norhan Alaa Eldien Wefky

Iran | Іран
AVA Panahandeh
Arshia Barkhordari
Masoumeh Mosayebkhah
Neda Eshaghi
Zahra Farhadpour

China | Китай
Chan Cheuk Yiu
Chan Po Chi
Chan Wing Chi
Cheng Oi Lam
Kong Cho Sin
Li Wing Yi
Or Nga Sze
Siu Ka Yi
Suen Pui In Kali
Tam Lok Man
Tsoi Cheuk Kei
Tsui Kami
Wan Tsz Yan

Serbia | Сербія
Ognjen Stojanovic
David Konstantinovic

USA | США
Solomon Cardona-Baena

Russia | Росія
Anton Agafonov
Artem Agafonov
Babaeva Ailina
Chuklova Daria
Dzhanbekova Malika
Egor Vidonov
Firsova Angelika
Igor Ivoilov
Khabibullina Victoria
Kirill Usachev
Kochneva Daria
Kostya Chernyshev
Minnullina Elvina
Nastya Yarovaya
Olya Namakonova
Olya Namakonova
Pyanzina Dasha
Rudik Olya
Sayfutdinov Ayaz
Sayfutdinova Yazilya
Stepan Zlokazov
Sultanov Ramaz
Timin Nazar
Varya Namakonova
Чернишов Федір

Ukraine | Україна
Авраменко Настя
Алєксєєва Аліка
Альмеева Мария
Балашова Олеся
Барладим Аня
Беляєва Вікторія
Біла Єва
Біла Єлізавета
Бойко Діма
Бойко Саша
Борисенко Мілана
Брага Валерія
Буренко Аня
Буряк Катерина
Венжик Марія
Воронкова Марія
Горобець Наталія
Гуменюк Вікторія
Гуменюк Тетяна
Денисова Олександра
Дзисяк Анастасія
Діхтяр Данііл
Дубровіна Регіна
Житняк Валерія
Заводовська Емілія
Западенко Динило
Зеленюк Коля
Іванова Софія
Ізмєстьєва Аліса
Кавуштуран Тимур
Кашін Святослав
Клянчина Вероніка
Коваленко Катя
Комов Павло
Корнієнко Анастасія
Коробіна Валерія
Краснопьорова Аріна
Кузьменко Женя
Кулик Серіфіма
Кулік Анастасія
Лебедєва Ксенія
Лі Софія
Лі Тамара
Ліза Ігіна
Люшина Діана
Маньков Тимофій
Маринова Яна
Мартиненко Люба
Мартиненко Софія
Марущенко Іван
Маук-Шевченко Марія
Мельник Вероніка
Михайлова Валентина
Міненко Злата
Мірошниченко Аліса
Міткалова Аліна
Науменко Єва
Начосова Анна
Неоднича Катерина
Оксаніч Андрій
Оліфіренко Олександра
Панченко Олександра
Петренко Саша
Приходько Кіра
Прохорова Дар'я
Проценко Богдана
Пташник Олег
Пяточенко Катерина
Рибчук Аліса
Рожкова Анастасія
Саєнко Лев
Семенець Анастасія
Сішненко Люсія
Сішненко Павло
Сокіл Володимир
Сокіл Діана
Столяров Назар
Суліма Дарина
Тарханян Кіра
Тихонова Уляна
Усачова Софія
Франкова Вікторія
Хіщенко Олександр
Церик Катя
Цуркан Лев
Чаричанська Вероніка
Черненко Зоя
Черненко Лев
Черниш Віолетта
Шевчик Катерина
Шестакович Дар'я
Шичаніна Марія
Штенгелова Наталі
Яцків Анастасія

Лебідь Ганна

ЖУРІ КОНКУРСУ

Олександр Кізима
(м. Долина)

Директор КП «Долина-Інвест» Долинської міської ради. Учасник понад 100 виставок карикатури в якості глядача. Багаторічний прихильник творчості кращих карикатуристів: Юрія Кособукіна, Сергія Тюніна, Костянтина Казанчева та інш. Просто особистість яка щиро вважає, що почуття гумору – велика річ. І йти по життю без почуття гумору так само безглуздо, як їхати у візку без ресор.

Костянтин Казанчев
(м. Київ)

Голова Асоціації українських карикатуристів Украни. Член Національних спілок дизайнерів, журналістів, художників України.
1982 р. – перша публікація в пресі, Учасник вітчизняних та зарубіжних колективних виставок карикатури.
Лауреат понад 130 міжнародних конкурсів карикатури. Член міжнародних журі конкурсів карикатур. В 2001 р. організував міжнародний конкурс карикатур “Незалежність” і провів 27 конкурсів, в яких брали участь художники з 72 країн світу.

Микола Дмітрух
(м. Тернопіль)

Народився на Миколаївщині (Україна). З 1970 року живе та працює в Тернополі. У 1979 році закінчив Вижницьке училище прикладного мистецтва. Заслужений художник України (2017). Член Національної спілки художників України (1990). Член Асоціації українських карикатуристів (2008). Працює в станковому живописі і графіці (книжкова ілюстрація, плакат рисунок, шарж, сатиричний рисунок, карикатура, екслібрис). Лауреат Всеукраїнських та міжнародних виставок. Твори зберігаються у вітчизняних і зарубіжних музеях, арт-галереях і приватних колекціях.

Юрій Фреїв
(м. Долина)

Художник, музикант, краєзнавець. Освіта: Львівська академія мистецтв. У 2002 році отримав почесний диплом Академії мистецтв України на виставці дипломних робіт випускників усіх художніх вузів України. У 2001-2003 роках працював в арт-студії «Yadesign» Павла Гудімова, Київ.
У 2003-2007 роках працював скульптором-проектантом в компанії «Manekiny Polska» (Польща). Учасник чисельних виставок в Україні та за кордоном. Учасник пленерів у Польщі. Член спілки художників SAIE (Польща). Автор символіки Долини і Вигоди.

Євгеній Самойлов
(м. Полтава)

Народився в м Харкові. Закінчив Харківське державне художнє училище і Харківський художньо-промисловий інститут за спеціальністю художник-графік.
З 1985 по 2020 рр. художнико-оформлювач в Полтавському художньому комбінаті, викладач малюнка і живопису Полтавського інженерно-будівельного інституту, головний художник і заввідділом дизайну обласної газети «Зоря Полтавщини», головний художник в ПП «Астрея-реклама», «Жовтої газети», начальник відділу дизайну газети «Полтавський вісник». Член Спілки журналістів України, член Спілки дизайнерів України, Асоціації українських карикатуристів. Учасник і дипломант всесоюзних, республіканських і міжнародних конкурсів карикатури.

Angelo Campaner
Italy (Італія)

На конкурс надійшло 910 робіт.
Дорослі: учасники - 292, роботи – 566, країни – 52
Дитячі: учасники – 151, робіт – 195, країни – 8

The competition received 910 works.
Adults: participants - 292, works - 566, countries - 52
Children: participants - 151, works - 195, countries - 8

WINNERS | ПЕРЕМОЖЦІ

Grand Prix (Гран-Прі): Ivailo Tsvetkov, Bulgaria (Болгарія)

1 місце: Ігор Пащенко, Russia (Росія)
2 місце: Ігор Талалай, Ukraine (Україна)
3 місце: Дубовський Олександр, Ukraine (Україна)

Дипломи лауреатів: Семендяєв Сергій, Ukraine (Україна), Hamid Ghalijari, Iran (Іран), Андрій Саєнко, Ukraine (Україна), Лариса Шапошниченко, Ukraine (Україна), Makhmud Eshonqulov, Uzbekistan (Узбекистан), Mehdi Afradi, Iran (Іран).

Диплом Ассоціації карікатуристів: Валерій Тарасенко, Russia (Росія).

Переможці в І дитячій віковій категорії (від 7 до 11 років):
1 місце - Антон Гуцол, Belarus (Білорусь). **2 місце -** Олександра Панченко, Ukraine (Україна).
3 місце - Костя Чернишов, Russia (Росія).
Дипломи лауреатів: Олександра Панченко, Ukraine (Україна), Назар Гуцол, Belarus (Білорусь), Федір Чернишов, Russia (Росія).

Переможці у ІІ дитячій віковій категорії (від 12 до 17 років):
1 місце - Ognjen Stojanovic, Serbia (Сербія). **2 місце -** Назар Столяров, Ukraine (Україна).
3 місце - Neda Eshaghi, Iran (Іран).
Дипломи лауреатів: Kirill Usachev, Russia (Росія), Egor Vidonov, Russia (Росія), Павло Комов, Ukraine (Україна).

Гран-Прі –
Ivailo Tsvetkov
Bulgaria (Болгарія)

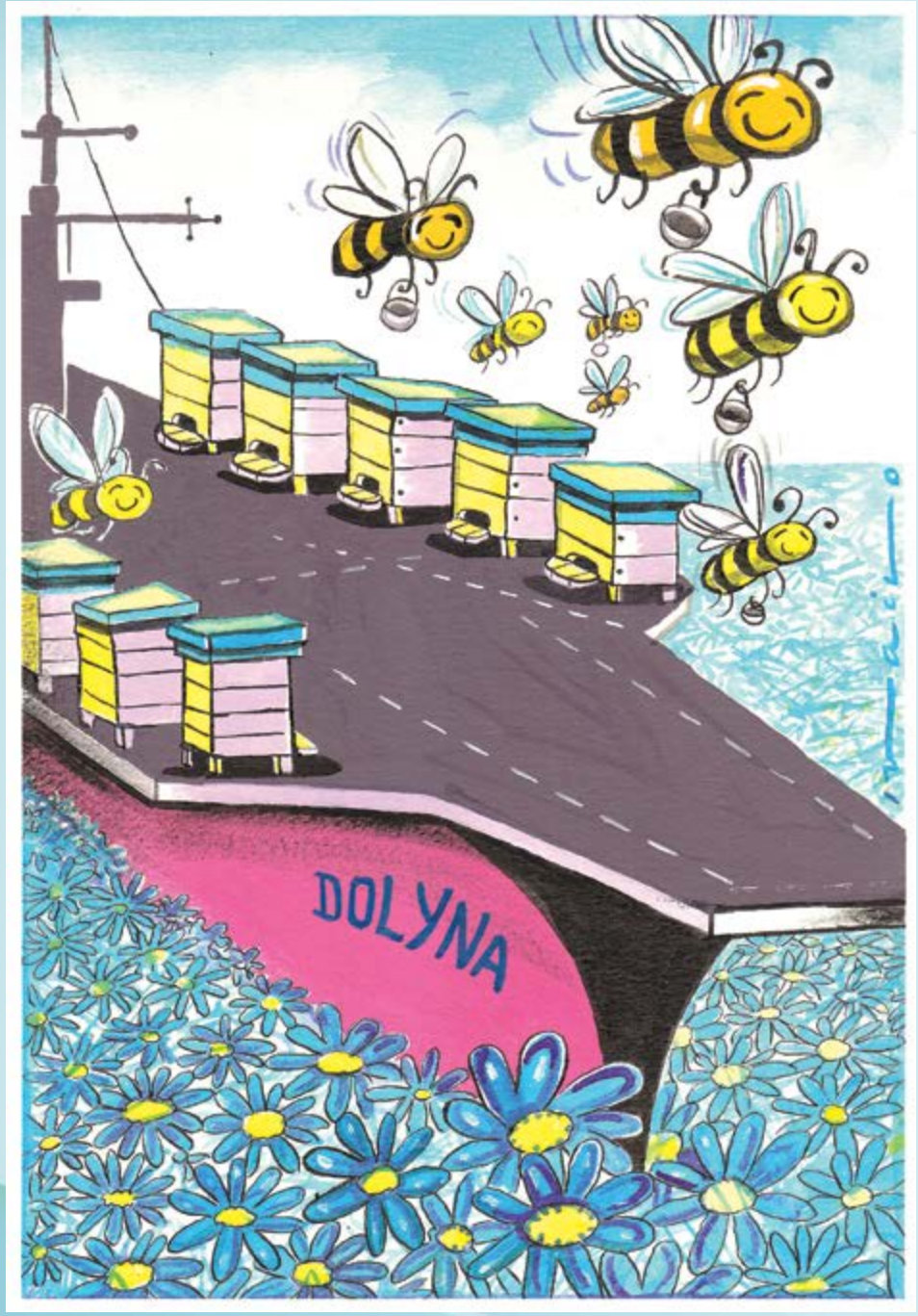

1 місце – Ігор Пащенко, Russia (Росія)

2 місце – Ігор Талалай, Ukraine (Україна)

3 місце –
Дубовський Олександр
Ukraine (Україна)

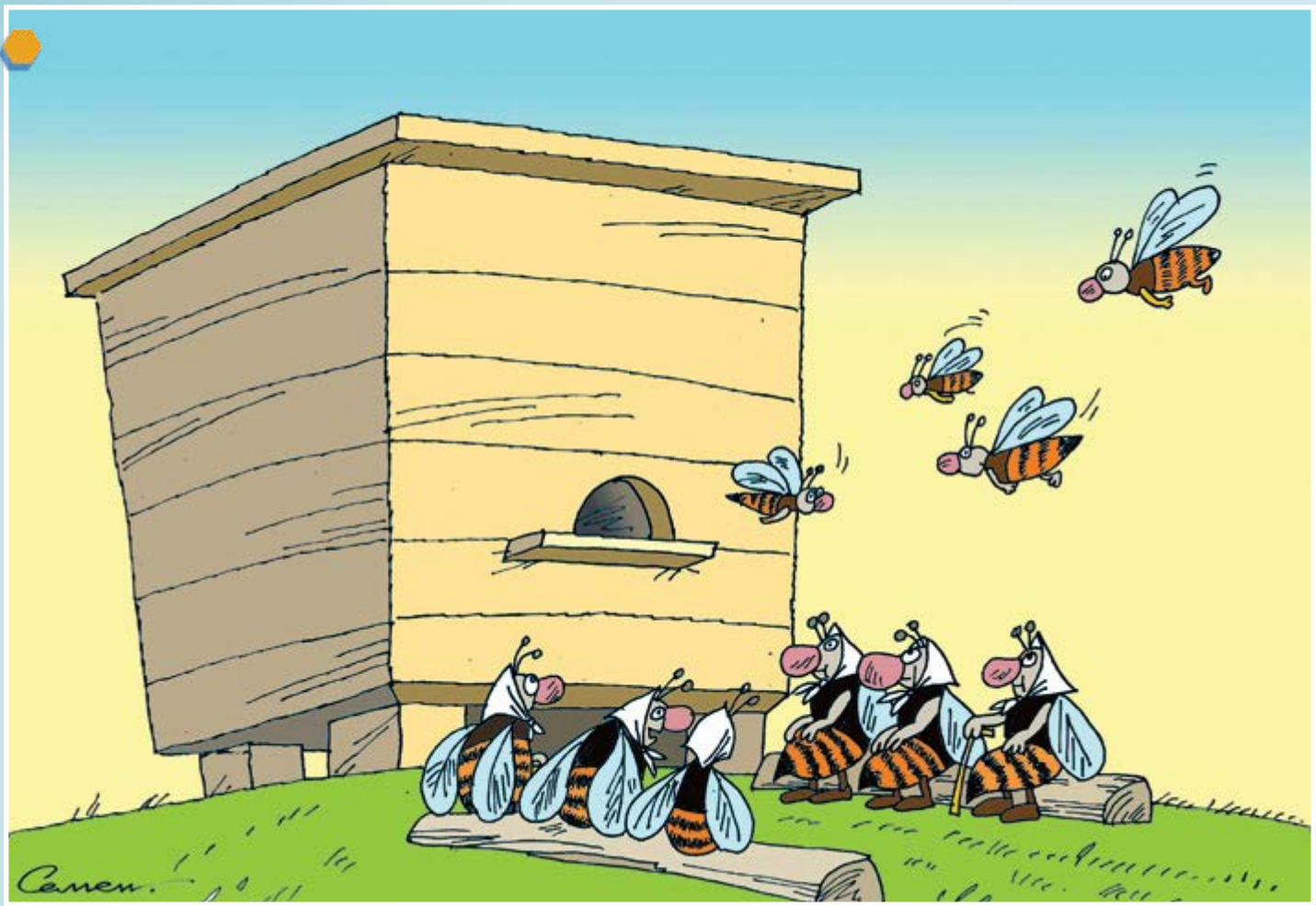

Диплом лауреата – Семендяєв Сергій, Ukraine (Україна)

Диплом лауреата – Hamid Ghalijari, Iran (Іран)

Диплом лауреата –
Андрій Саєнко
Ukraine (Україна)

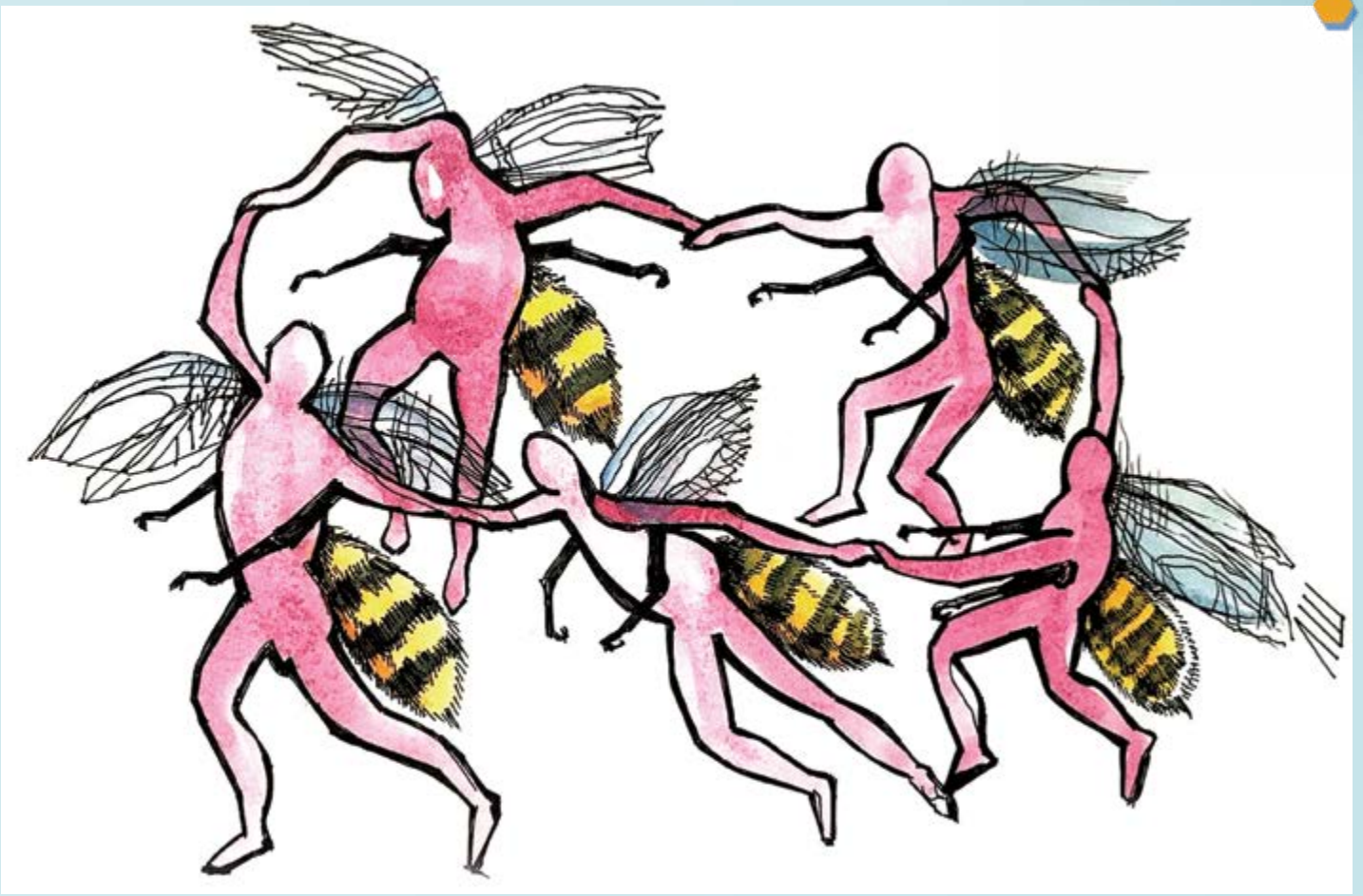

Диплом лауреата – Лариса Шапошниченко, Ukraine (Україна)

Диплом лауреата –
Makhmud Eshonqulov
Uzbekistan (Узбекистан)

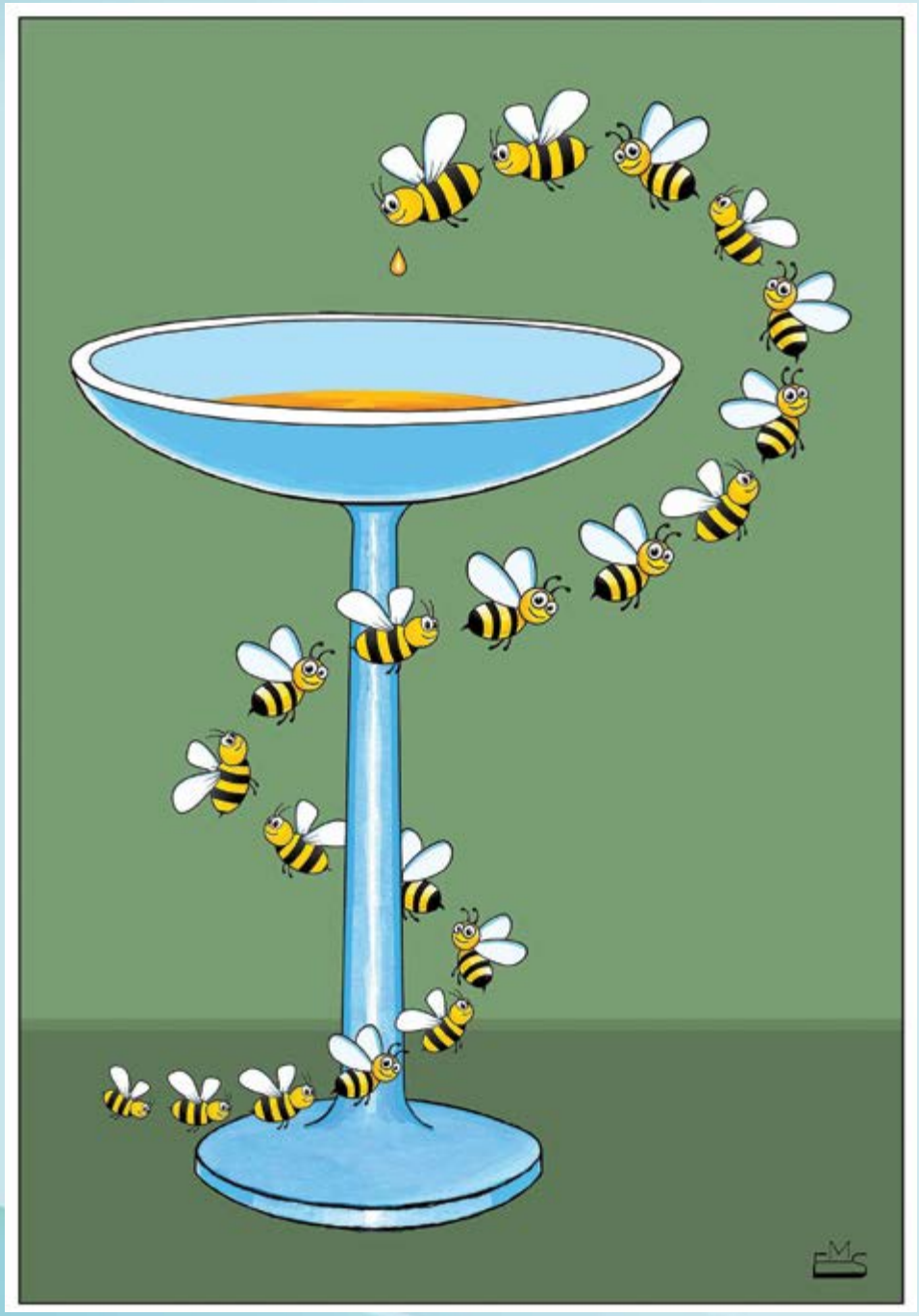

Диплом лауреата – Mehdi Afradi, Iran (Іран)

Диплом Асоціації українських карикатуристів – Valeri Tarasenko Russia (Росія)

Вікова категорія від 7 до 11 років:
1 місце - Антон Гуцол, Belarus (Білорусь)

Вікова категорія від 7 до 11 років:
2 місце - Олександра Панченко, Ukraine (Україна)

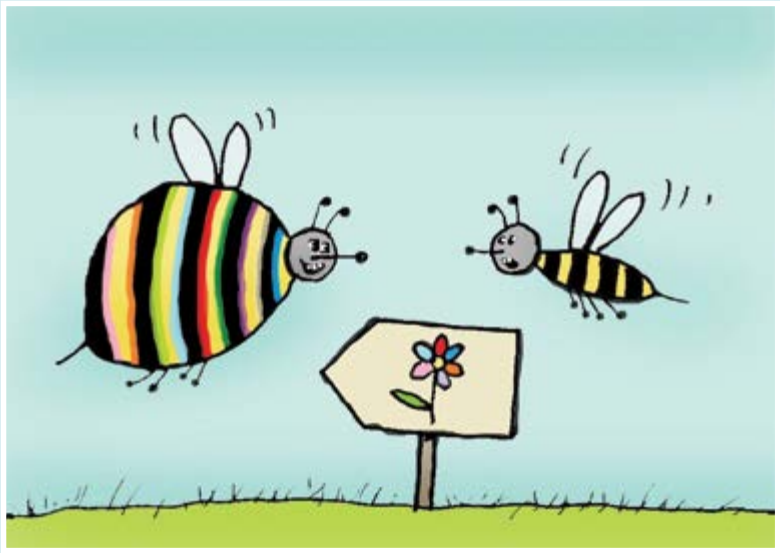

Вікова категорія від 7 до 11 років:
3 місце - Костя Чернишов, Russia (Росія)

Вікова категорія від 7 до 11 років:
Диллом лауреата - Олександра Панченко, Ukraine (Україна)

Вікова категорія від 7 до 11 років:
Диллом лауреата - Назар Гуцол, Belarus (Білорусь)

Вікова категорія від 7 до 11 років:
Диллом лауреата - Федір Чернишов
Russia (Росія)

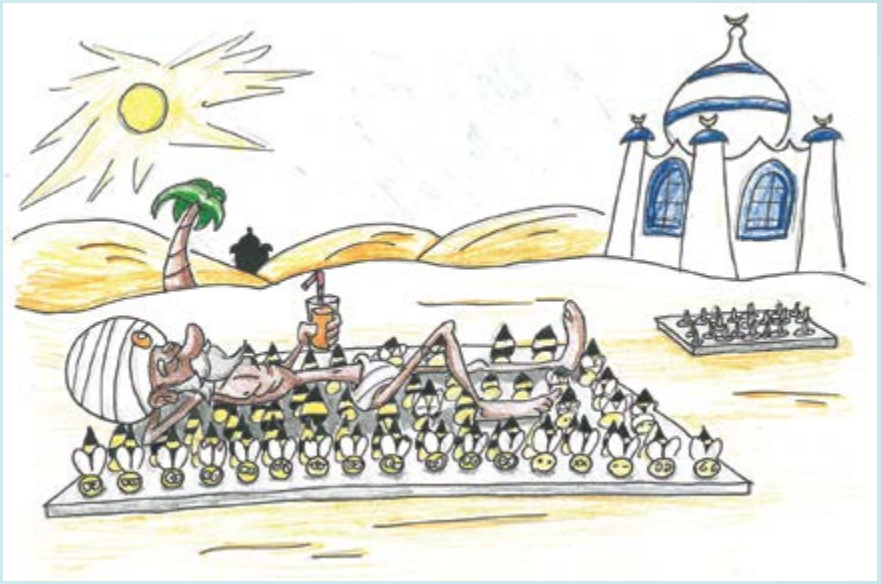

Вікова категорія від 12 до 17 років:
1 місце - Ognjen Stojanovic, Serbia (Сербія)

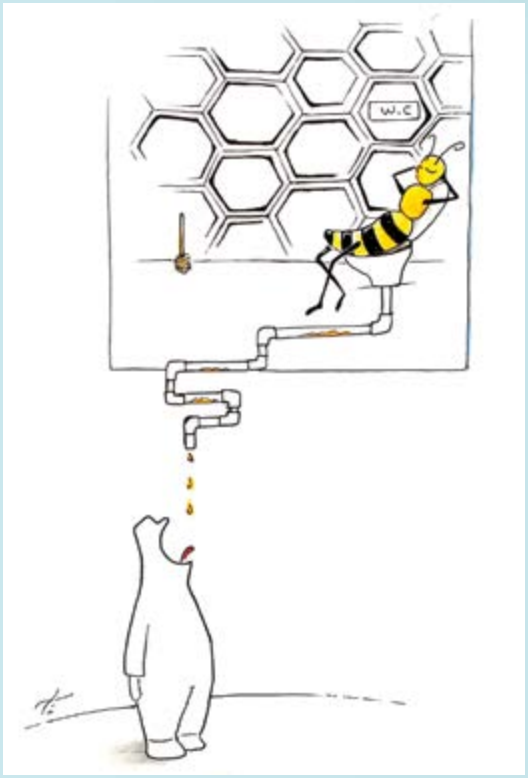

Вікова категорія
від 12 до 17 років:
3 місце - Neda Eshaghi, Iran (Іран)

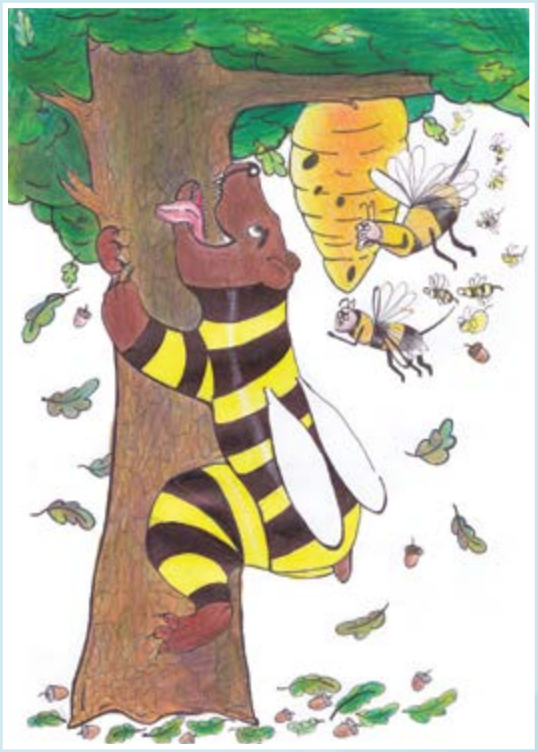

Вікова категорія від 12 до 17 років:
2 місце - Назар Столяров
Ukraine (Україна)

Вікова категорія від 12 до 17 років:
Диплом лауреата - Kirill Usachev
Russia (Росія)

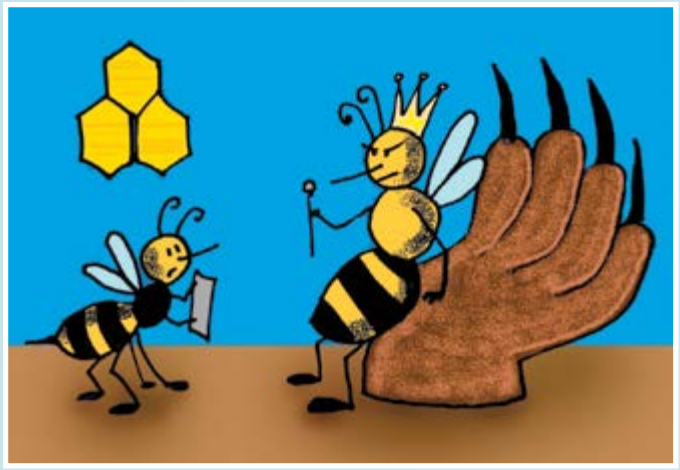

Вікова категорія від 12 до 17 років:
Диплом лауреата - Egor Vidonov, Russia (Росія)

Вікова категорія від 12 до 17 років:
Диплом лауреата - Павло Комов
Ukraine (Україна)

Berté, Argentina (Аргентина)

Osvaldo Rugani, Argentina (Аргентина)

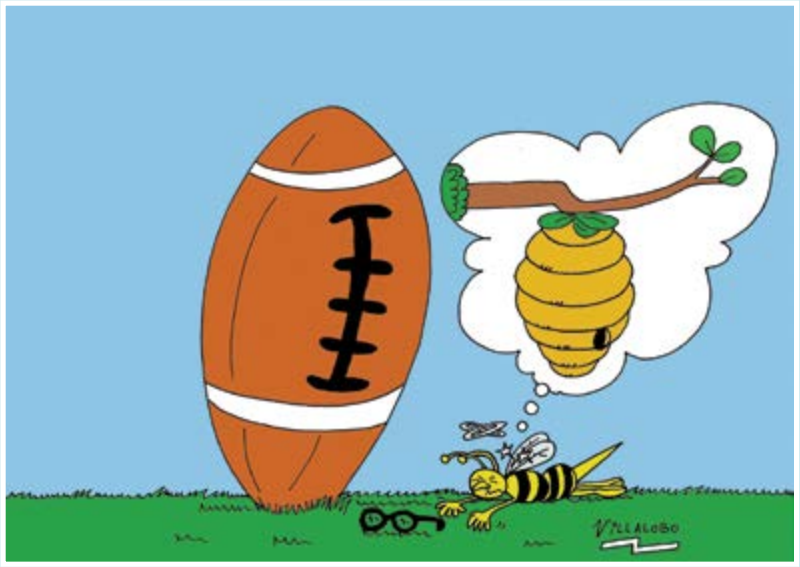

Sergio Alejandro Villalobo, Argentina (Аргентина)

Олег Гуцол
Belarus (Білорусь)

Олег Гуцол, Belarus (Білорусь)

Klaus Pitter, Austria (Австрія)

Carlos Amorim, Brasil (Бразилія)

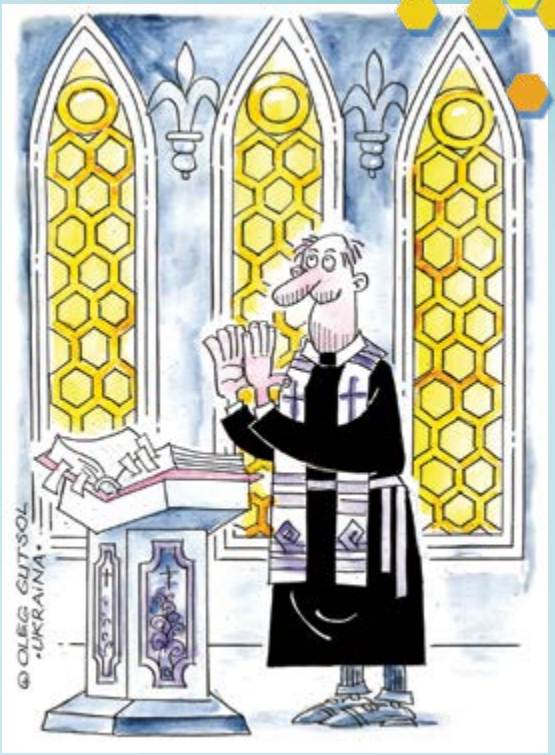

Олег Гуцол, Belarus (Білорусь)

Raed Khalil, Belgium (Бельгія)

Stefaan Provijn, Belgium (Бельгія)

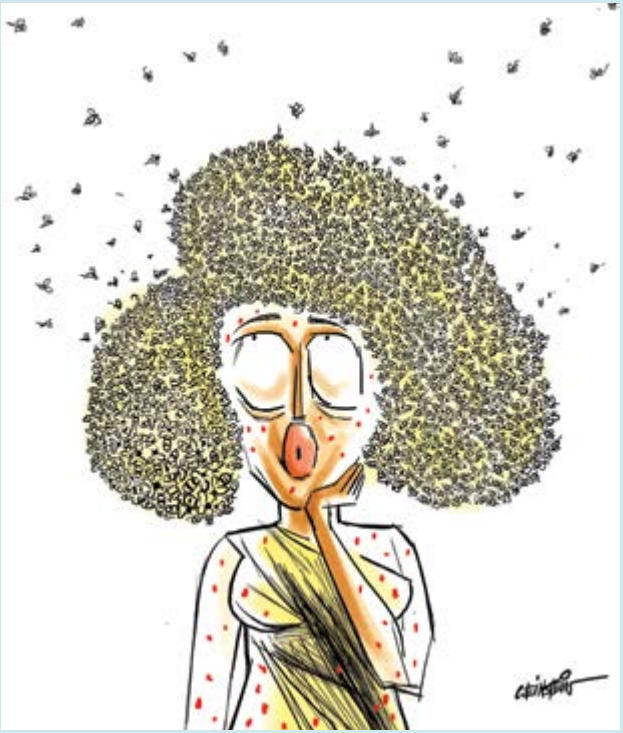

Cival Einstein, Brasil (Бразилія)

Yu Liang, China (Китай)

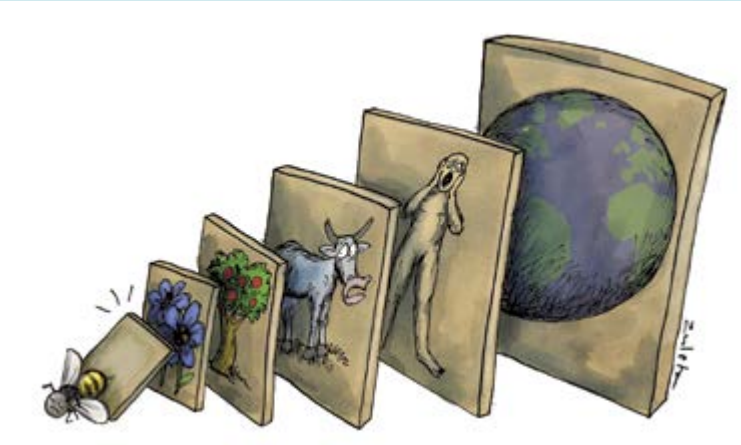

Raul Fernando Zuleta, Colombia (Колумбія)

Raul Fernando Zuleta, Colombia (Колумбія)

Damir Novak, Croatia (Хорватія)

Miloš Panić, Croatia (Хорватія)

Slobodan Butir, Croatia (Хорватія)

Mojmir Mihatov, Croatia (Хорватія)

Damir Novak
Croatia (Хорватія)

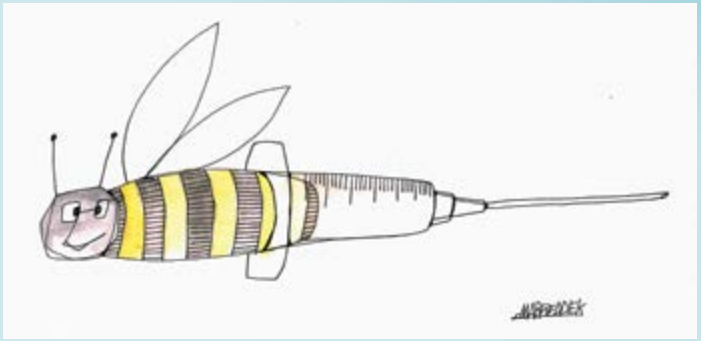

Omar Seddek, Egypt (Єгипет)

Matija Šimunović, Croatia (Хорватія)

István Kelemen, Hungary (Угорщина)

Amirhassan Arefipoor, Iran (Іран)

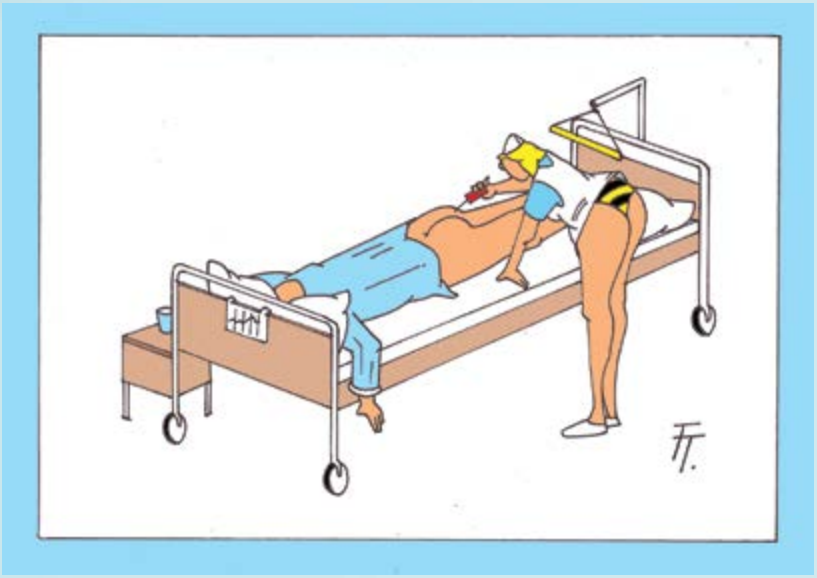

Tomáš Truneček, Czech republic (Чеська республіка)

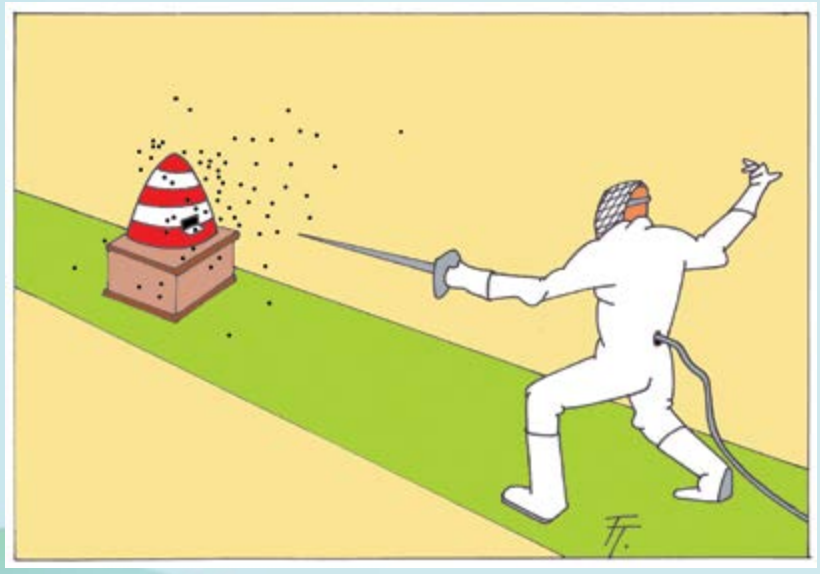

Tomáš Truneček, Czech republic (Чеська республіка)

István Parázs
Hungary (Угорщина)

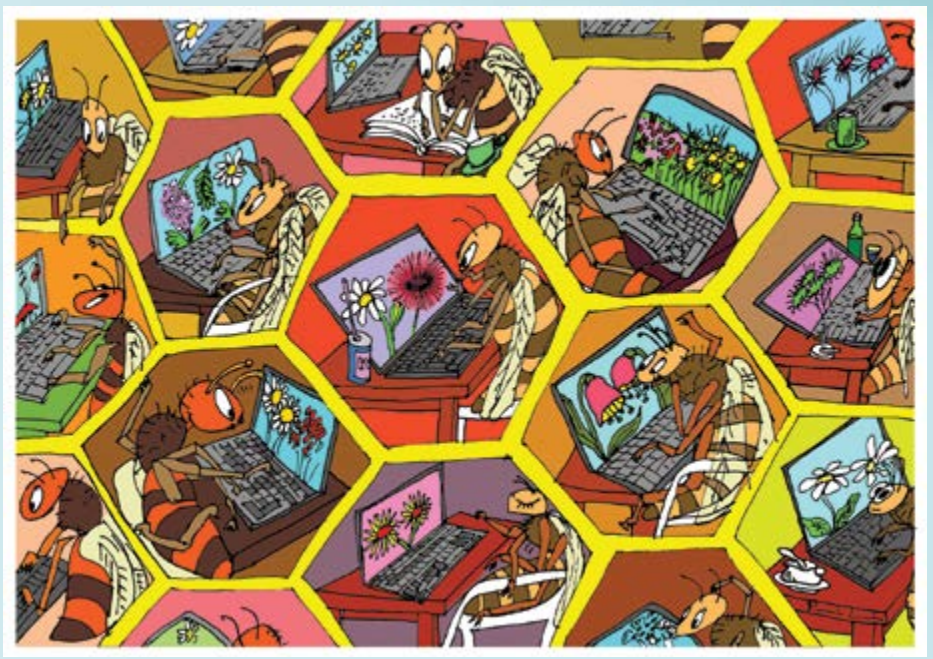

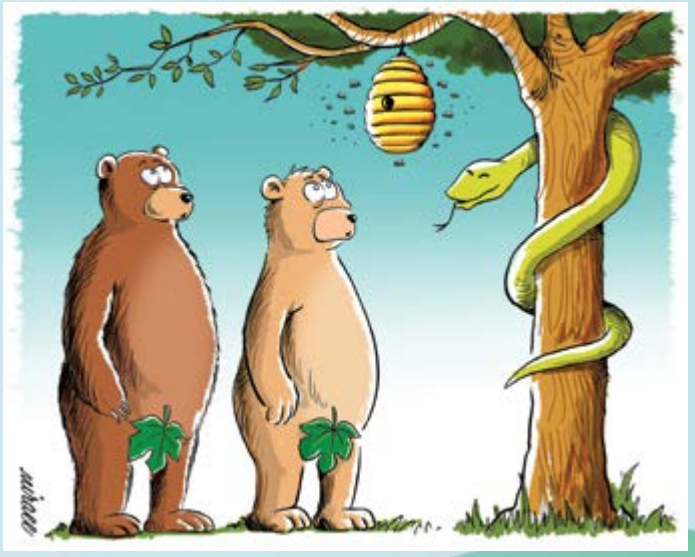

Ali Miraee, Iran (Іран)

Agus Harsanta, Indonesia (Індонезія)

Marziyeh Khanizadeh, Iran (Іран)

Khodayar Naroei, Iran (Іран)

Farzaneh Keyghobadi, Iran (Іран)

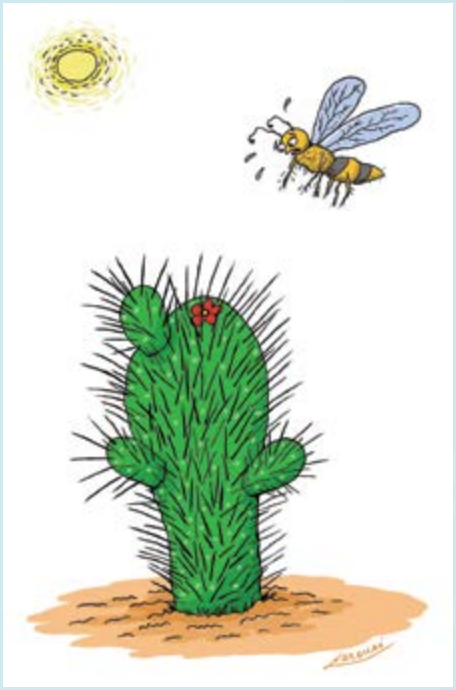

Khodayar Naroei, Iran (Іран)

Saeed Sadeghi, Iran (Іран)

Ali Shafei, Iran (Іран)

Hamid Ghalijari, Iran (Іран)

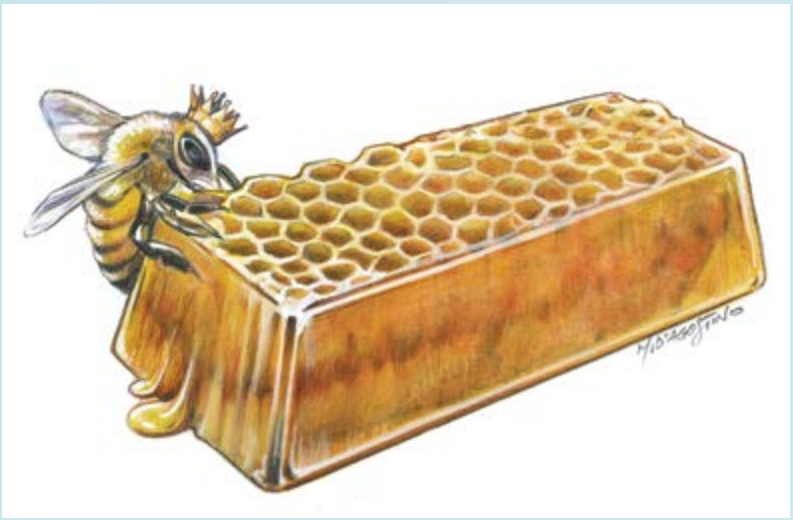

Marco D’Agostino, Italy (Італія)

Mostafa Sattarian, Iran (Іран)

Neda Khodaverdi
Iran (Іран)

Stefano Gamboni, Italy (Італія)

Daniel Sahade, Japan (Японія)

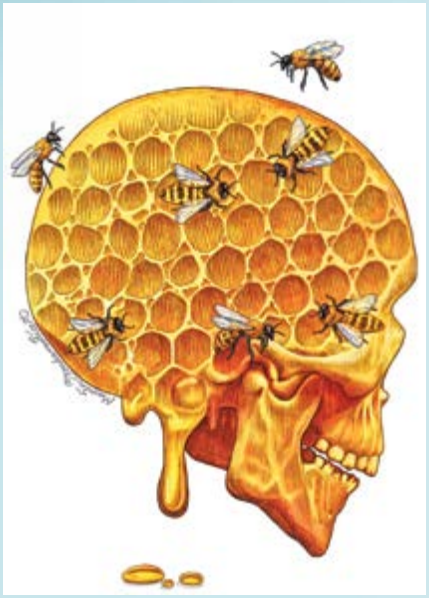

Marcin Bondarowicz
Poland (Польща)

Darko Drljevic, Montenegro (Чорногорія)

Sławomir Makal
Poland (Польща)

Dariusz Dabrowski, Poland (Польща)

Henryk Cebula
Poland (Польща)

Dariusz Dabrowski
Poland (Польща)

Tadeusz Krotos
Poland (Польща)

Jacek Majcherkiewicz
Poland (Польща)

Tadeusz Krotos
Poland (Польща)

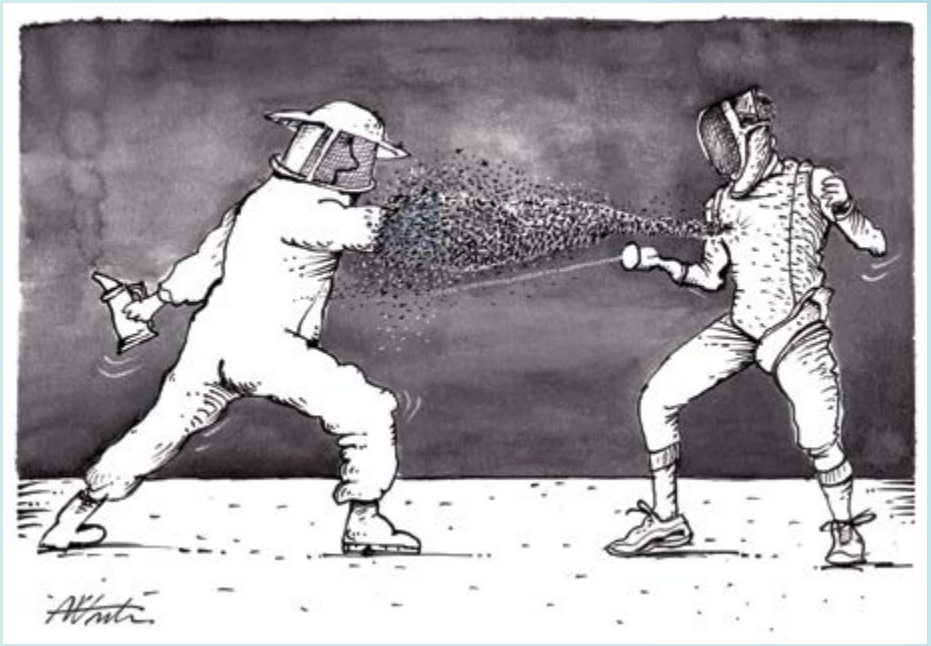

Doru Axinte
Romania (Румунія)

Boboc Mihai Gabriel
Romania (Румунія)

Федір Алєксєєв
Russia (Росія)

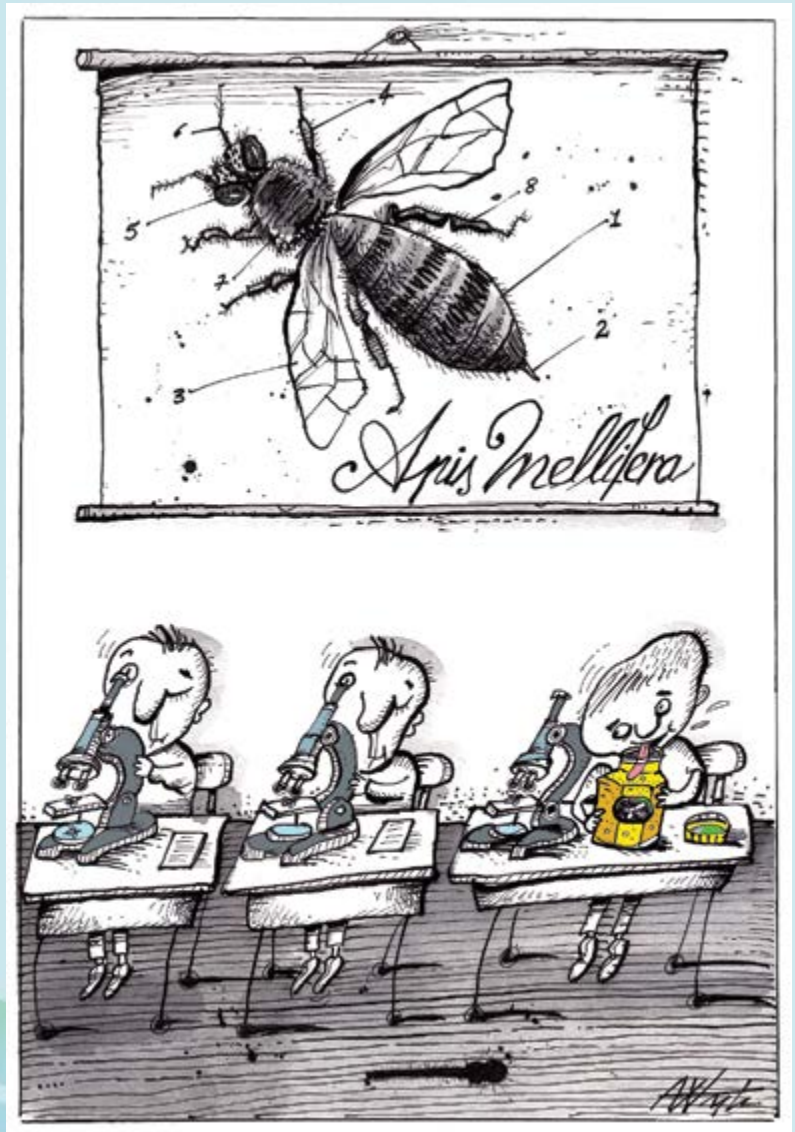

Doru Axinte, Romania (Румунія)

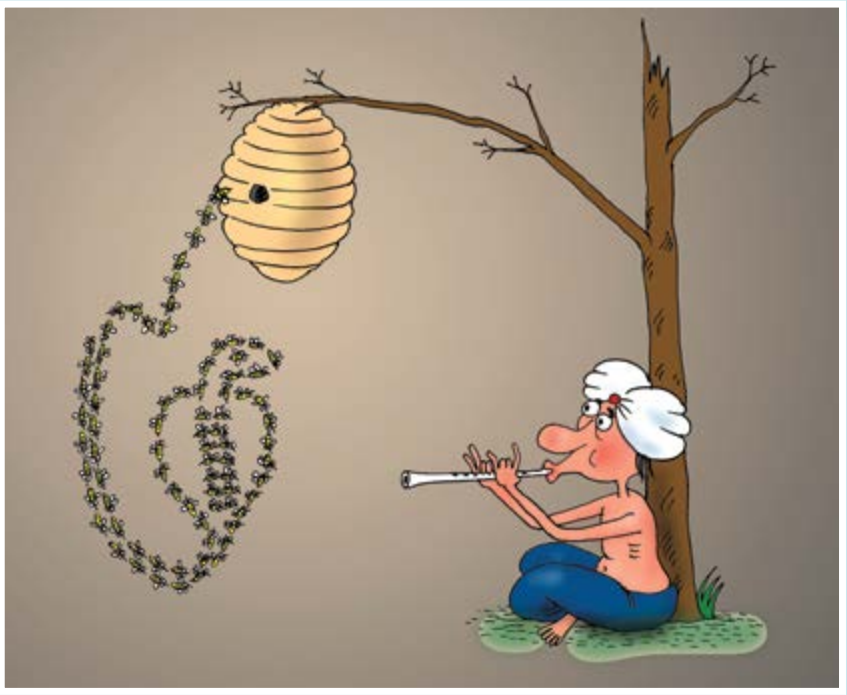

Valeri Tarasenko, Russia (Росія)

Temur Kozaev, Russia (Росія)

Temur Kozaev, Russia (Росія)

Victor Skopintsev, Russia (Росія)

Сергей Дроздов, Russia (Росія)

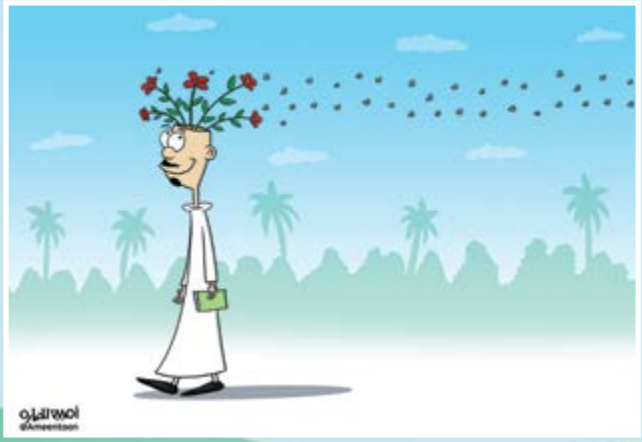

Ameen Alhabarah
Saudi Arabia (Саудівська Аравія)

Victor Skopintsev, Russia (Росія)

Milenko Kosanovic, Serbia (Сербія)

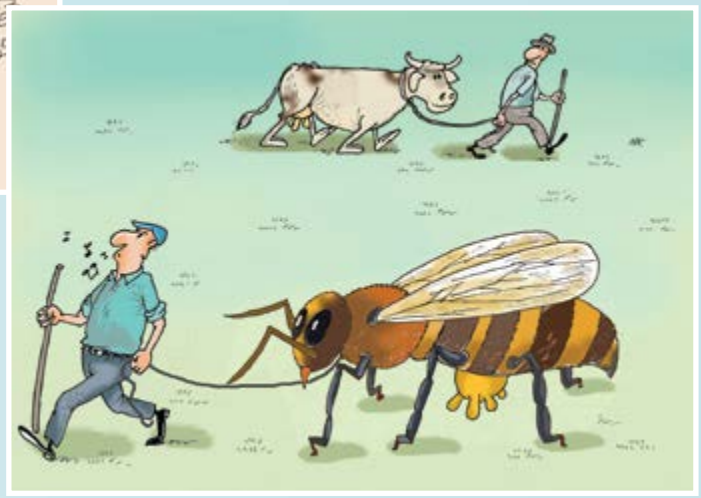

Milenko Kosanovic, Serbia (Сербія)

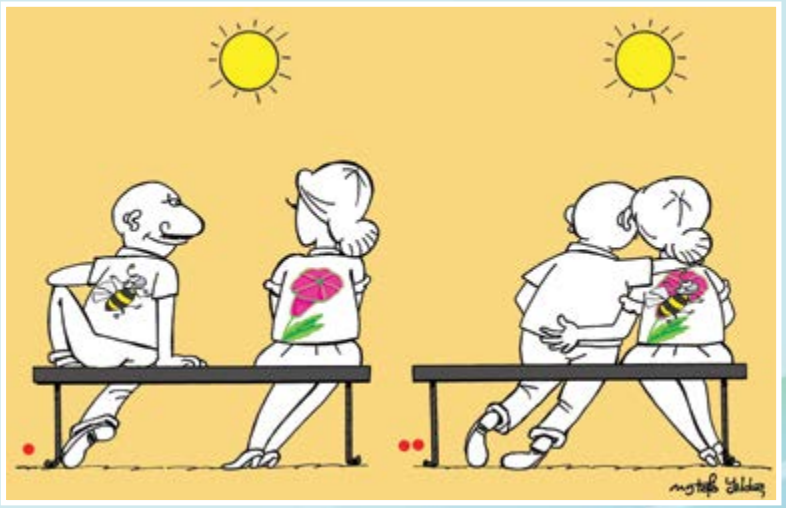

Mustafa Yıldız, Turkey (Туреччина)

Kazanevsky Vladimir, Ukraine (Україна)

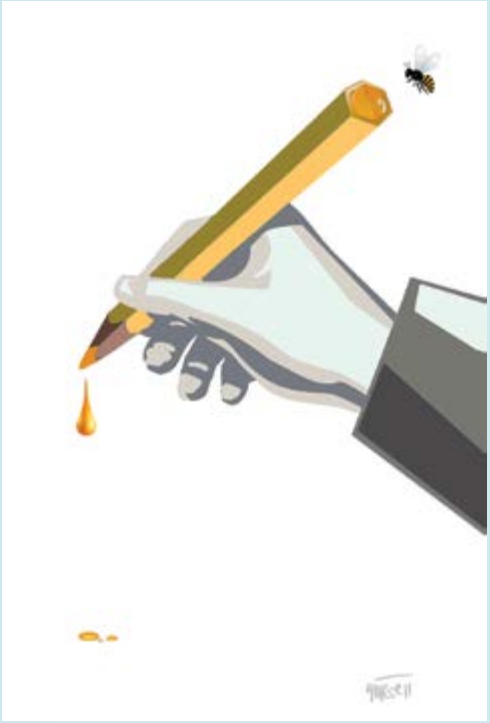

Yuksel Cengiz, Turkey (Туреччина)

Husan Sodiqov
Uzbekistan (Узбекистан)

Vadim Siminoga, Ukraine (Україна)

Kazanevsky Vladimir, Ukraine (Україна)

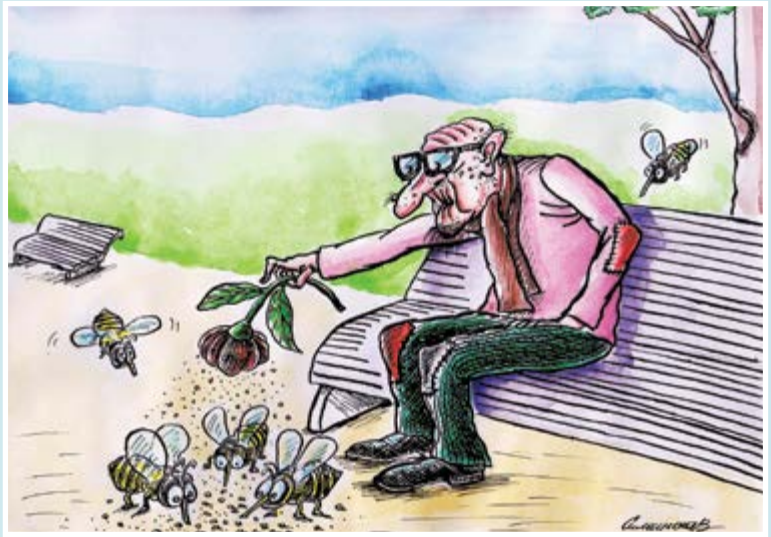

Vadim Siminoga, Ukraine (Україна)

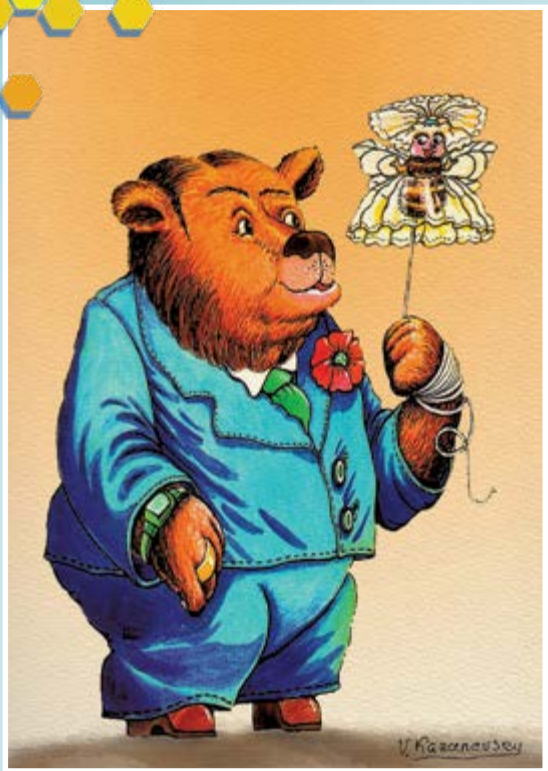

Kazanevsky Vladimir, Ukraine (Україна)

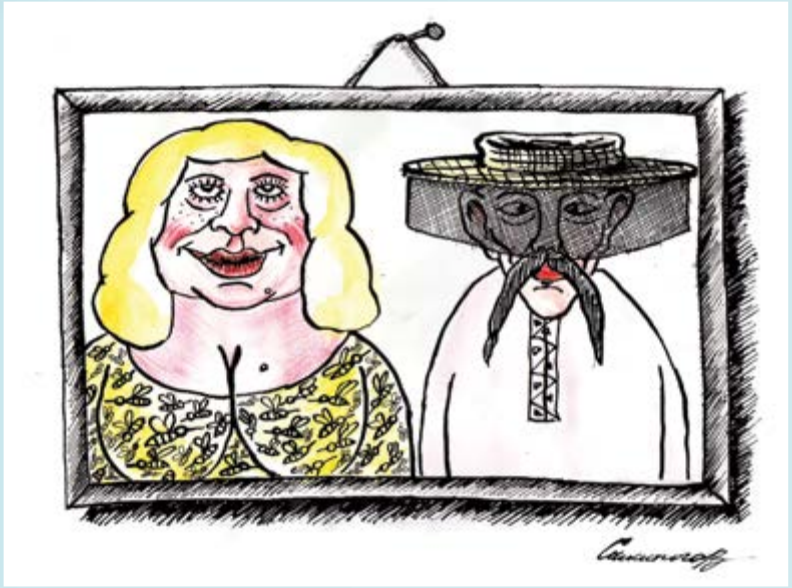

Vadim Siminoga, Ukraine (Україна)

Андрій Саєнко, Ukraine (Україна)

Георгій Майоренко, Ukraine (Україна)

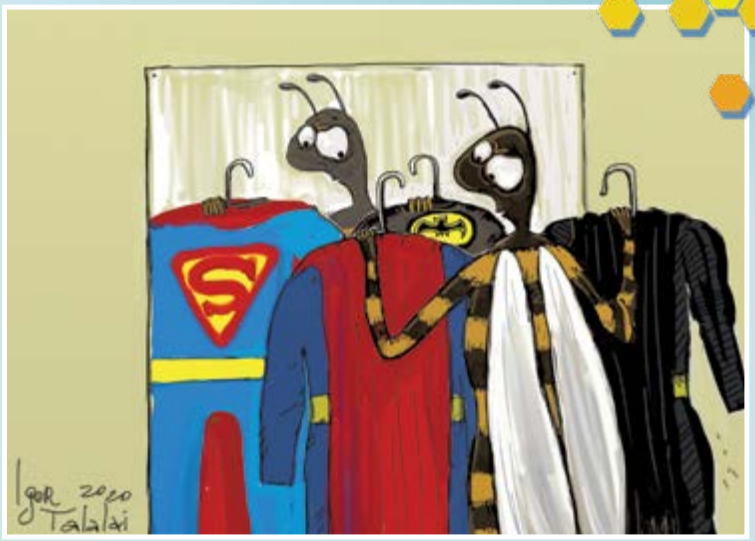

Ігор Талалай, Ukraine (Україна)

Віталій Левицький
Ukraine (Україна)

Сергій Федько, Ukraine (Україна)

Ірина Столярова, Ukraine (Україна)

Ірина Столярова
Ukraine (Україна)

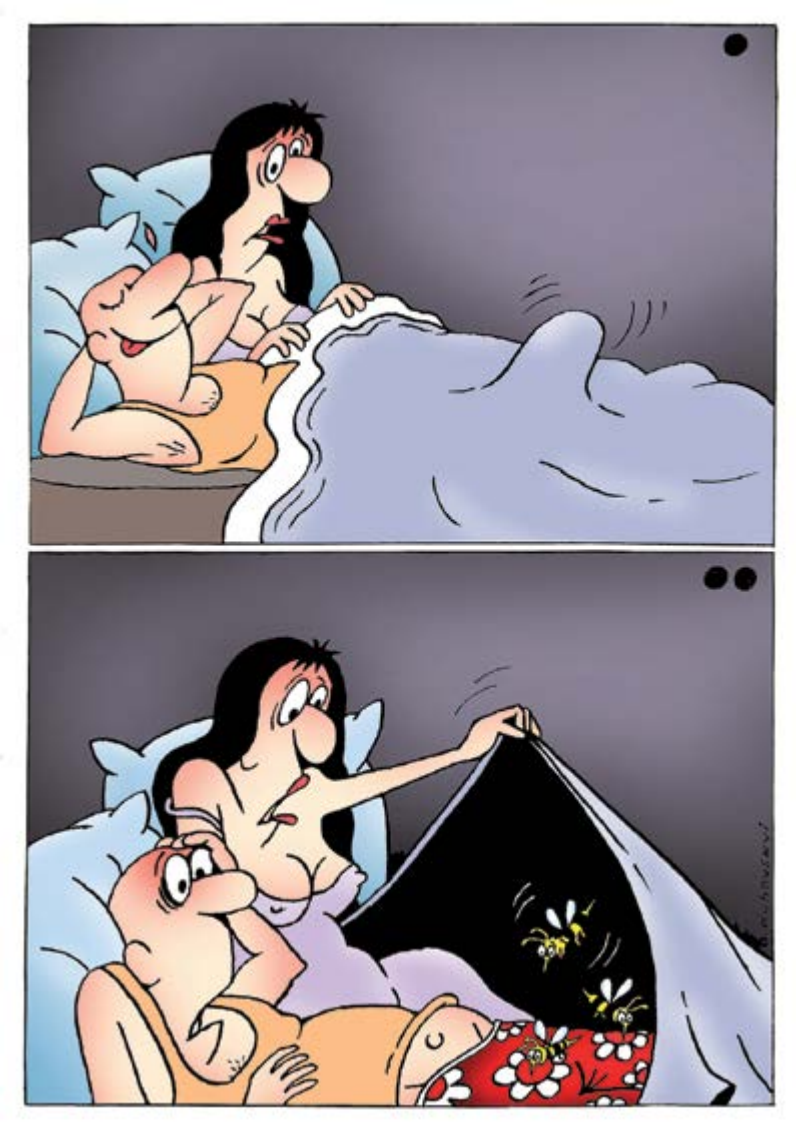

Олександр Дубовский, Ukraine (Україна)

Валентин Безрук, Ukraine (Україна)

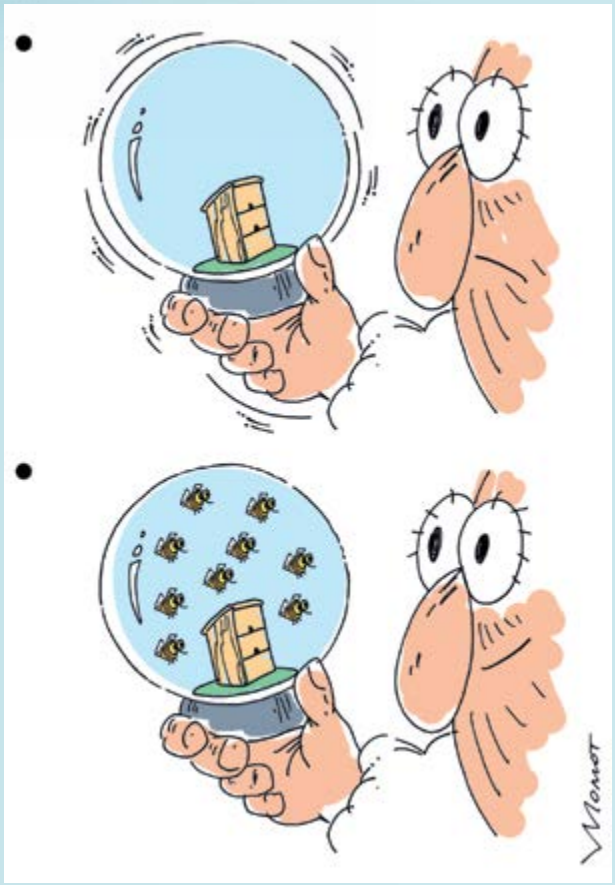

Valery Momot, Ukraine (Україна)

Генадій Назаров, Ukraine (Україна)

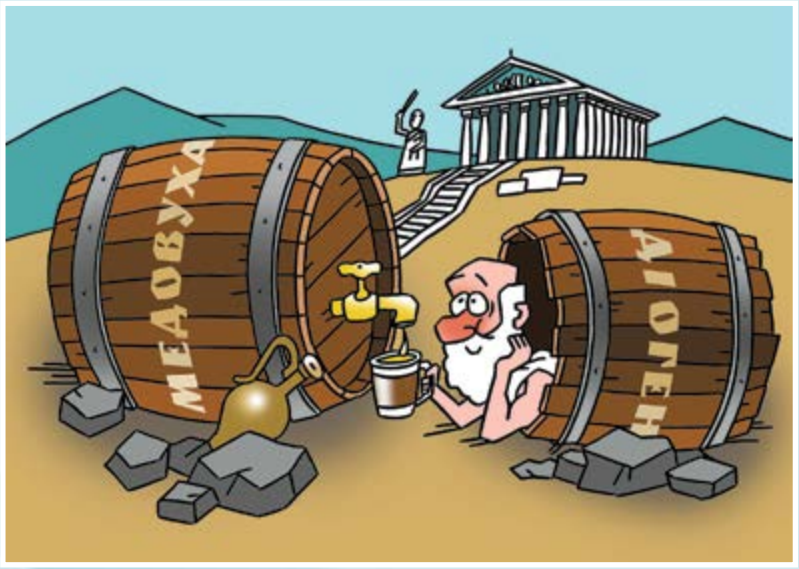

Генадій Назаров, Ukraine (Україна)

Valery Momot, Ukraine (Україна)

Valery Momot, Ukraine (Україна)

Олександр Сидоренко, Ukraine (Україна)

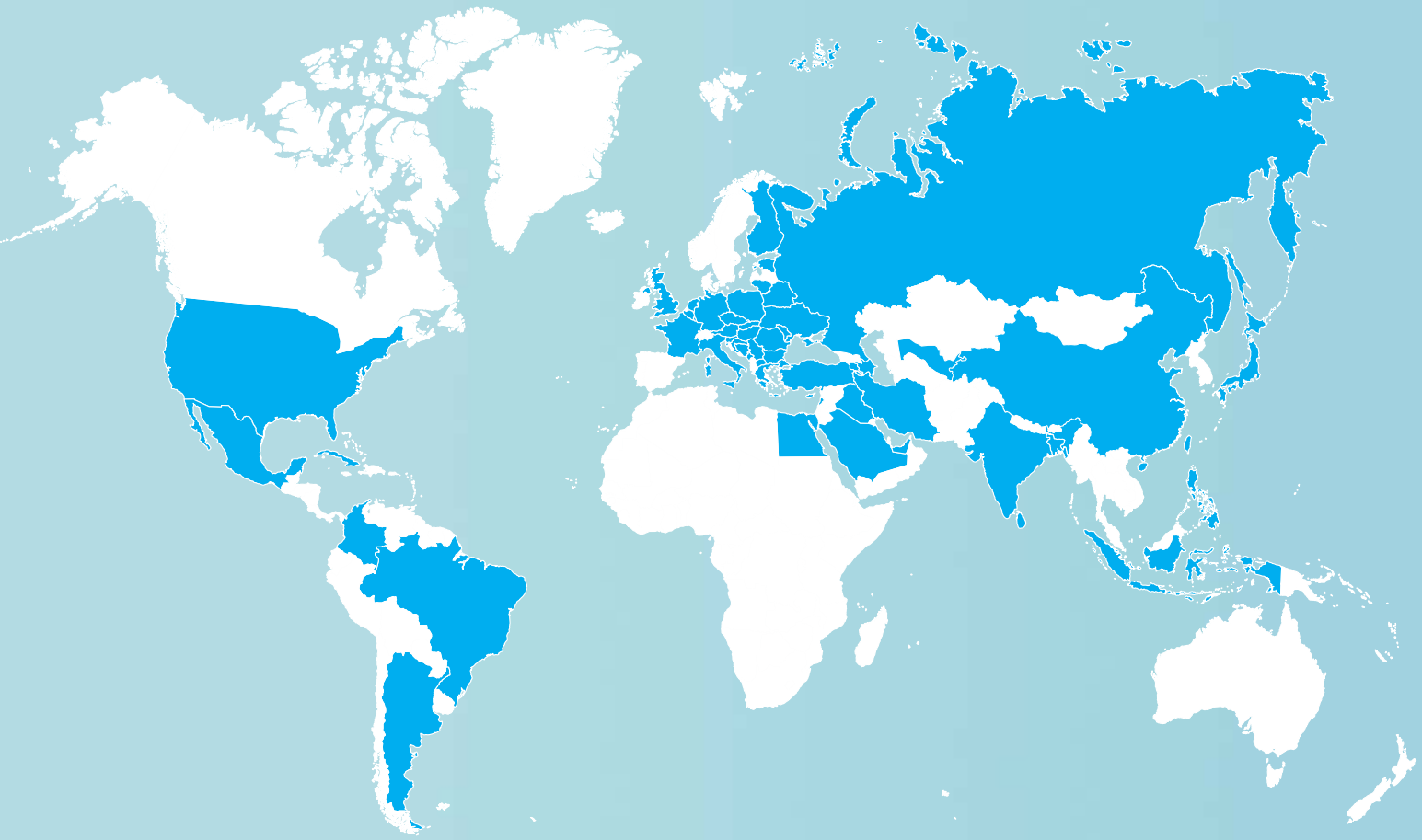

Країни, з яких прийшли роботи на міжнародний конкурс карикатур “Джмелик” в 2020 році